



*Pousada*  
*Recanto*  
*da Estação*

Portfolio

# Pousada Recanto da Estação

Experiência de excelente serviço e hospitalidade desde 2017!

A Pousada Recanto da Estação está localizada em uma área privilegiada de São João da Boa Vista, onde você pode respirar ar puro e sentir integração com a natureza. Ao mesmo tempo está perto de tudo que você pode encontrar de melhor como pista de caminhada, restaurantes, e o consagrado pôr do sol que se vê de diversos pontos da cidade, conhecida por seus crepúsculos maravilhosos.

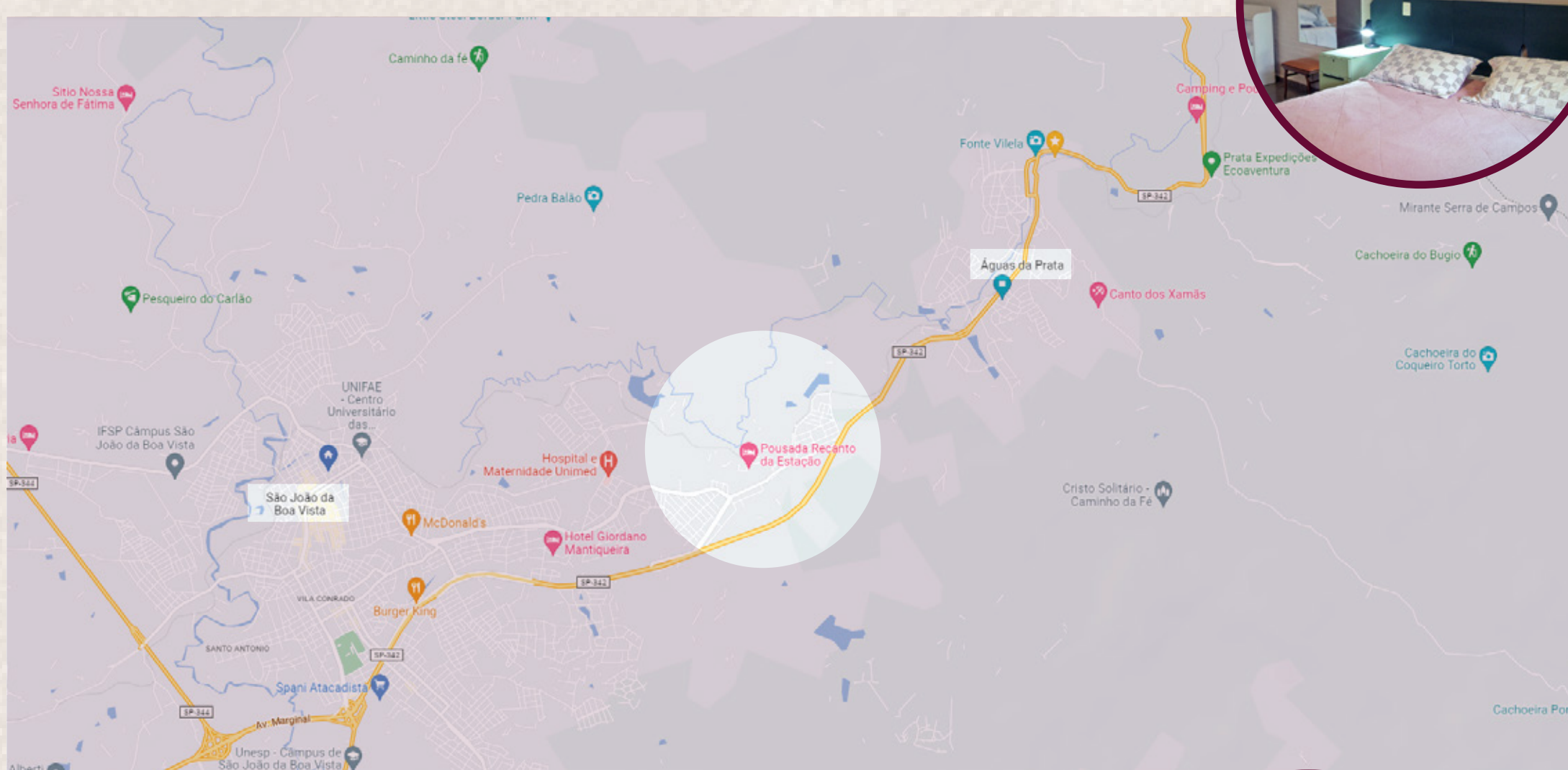

**Endereço**  
R. Américo Budri, SN  
Jardim dos Eucaliptos  
São João da Boa Vista – SP  
CEP 13874-528

**Área de  
chácaras.**

Apenas **400m**  
de rua de  
terra.

Clique nos  
botões para  
chegar com seu  
app preferido!

[Rota Google Maps](#)

[Rota Waze](#)



## **Piscina e Estacionamento.**

Sol, natureza, comodidade e praticidade para sua melhor estadia.

Amplo estacionamento em meio a um jardim agradável proporcionam proteção natural ao seu veículo.



Piscina ao ar livre aberta o ano todo e com horário de utilização até 22h.

**Churrasqueira e cozinha compartilhada.**



Pousada  
*Recanto*  
da Estação

## Lounge Executivo, Café e Jardim.

Sempre uma cafezinho fresco e bolo de cortesia. Café da Manhã em ambiente arejado e um ótimo espaço para navegar na internet para distrair ou trabalhar.



## Acomodações.

10 Suítes em diferentes configurações.

Ar condicionado, TV de tela plana e canais a cabo, geladeira, micro-ondas, banheiro privativo e copa cozinha compacta.



Wi-Fi de alta velocidade em todas as acomodações e áreas compartilhadas.



Apartamentos com  
área gourmet externa coberta.

## Apartamento #2



Pessoas: 6 

Configurações de camas:

opção 1 

---

opção 2 

## Apartamento #3



Pessoas: 6 

Configurações de camas:

opção 1 

---

opção 2 

Suíte com varanda e vista para a serra.



## Suíte #4



Pessoas: 4



Configurações de camas:

opção 1



opção 2



Suítes com vista para a piscina e a serra.



## Suíte #6

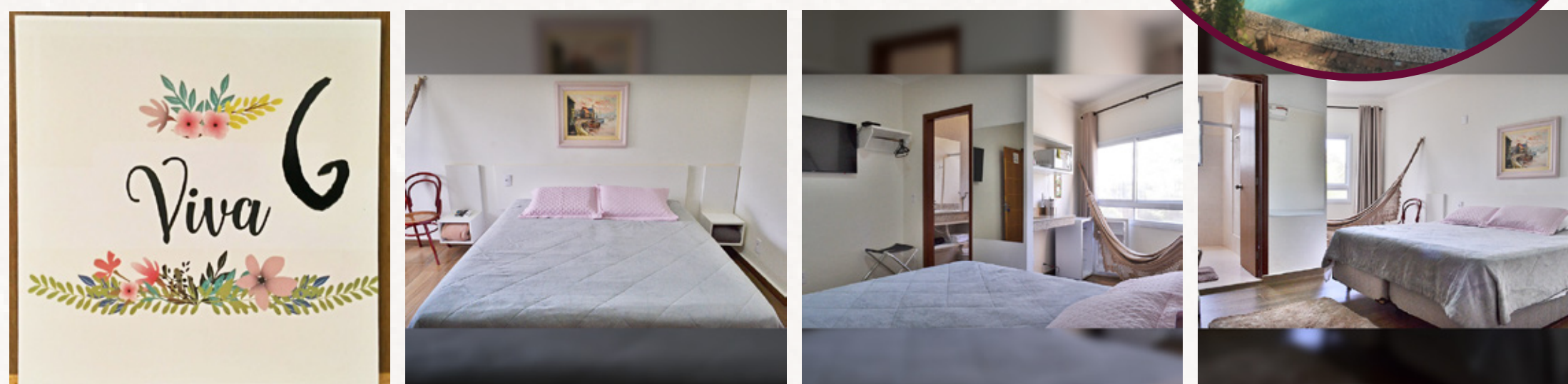

Pessoas: 3



Configurações de camas:

opção 1



opção 2



Suítes com vista para a piscina e a serra.



## Suítes #7,8,9 e 10

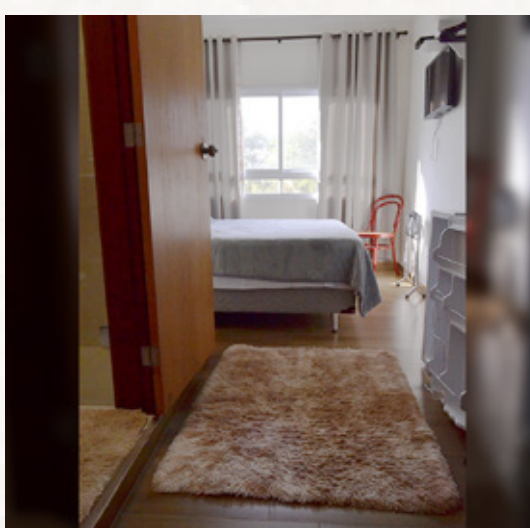
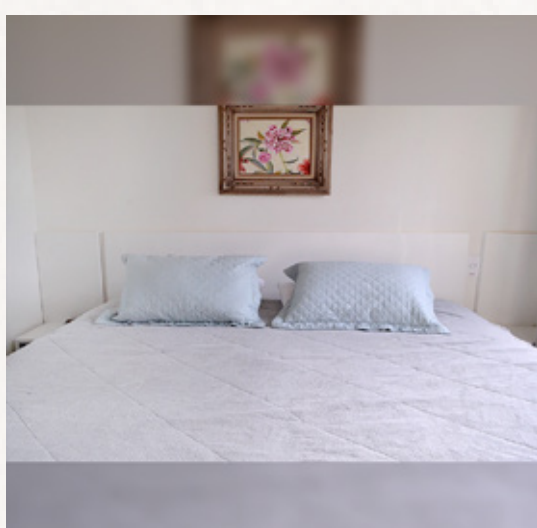
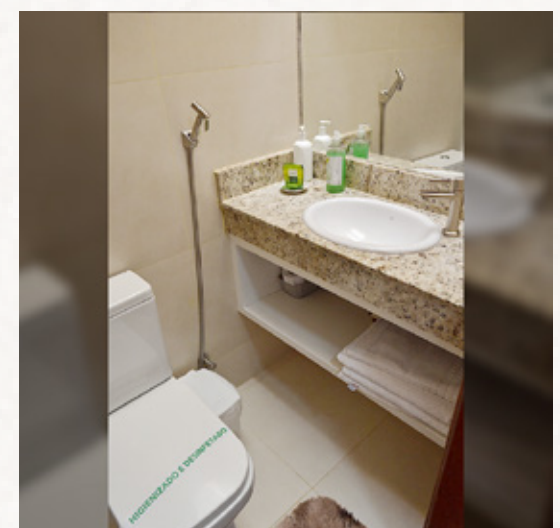
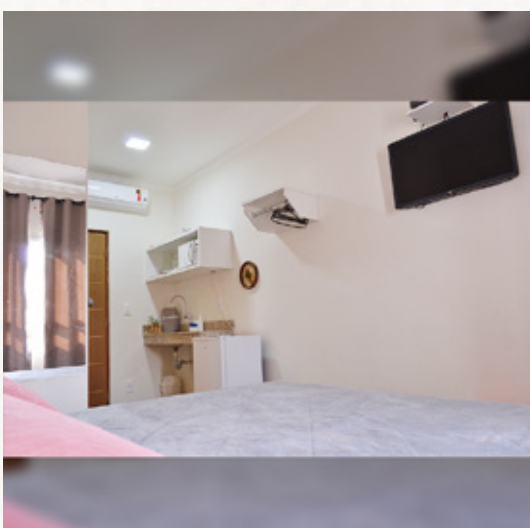
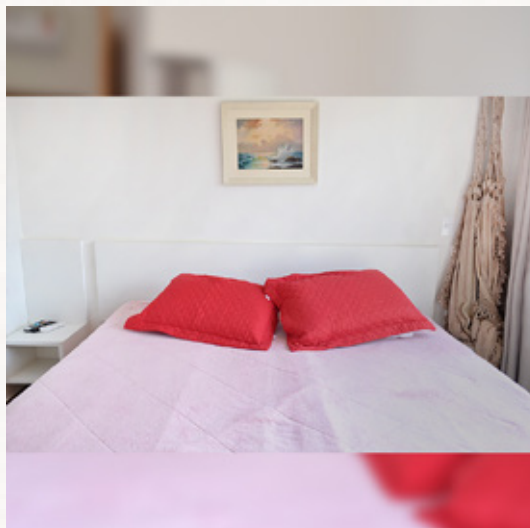
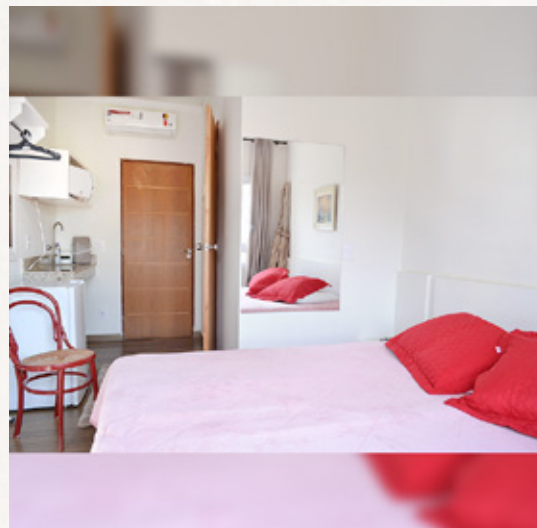

Pessoas: 2



Configurações de camas:

opção 1



opção 2

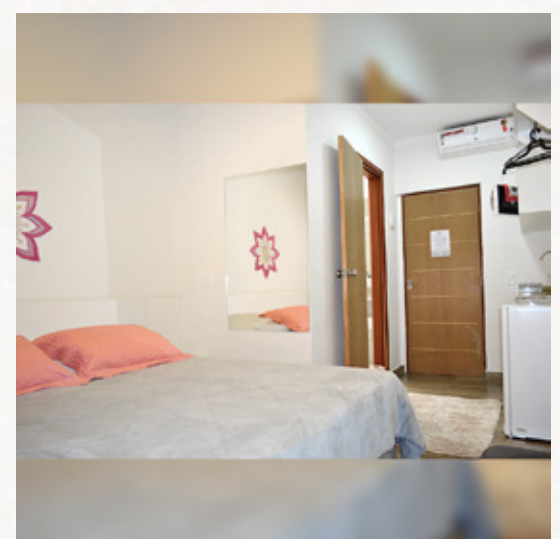

Suíte com hidro e vista  
para a piscina e a serra.



## Suíte #11

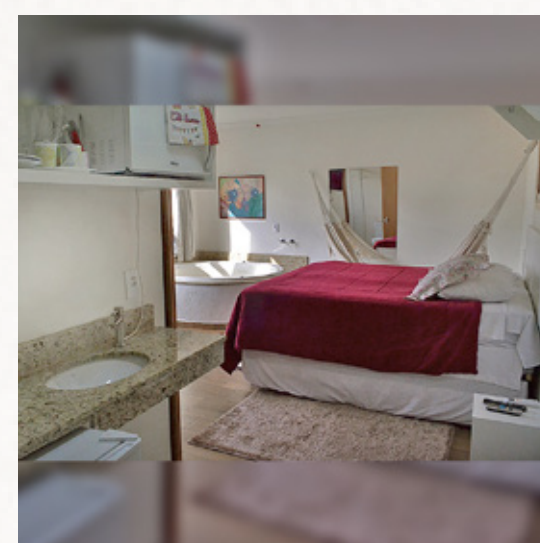
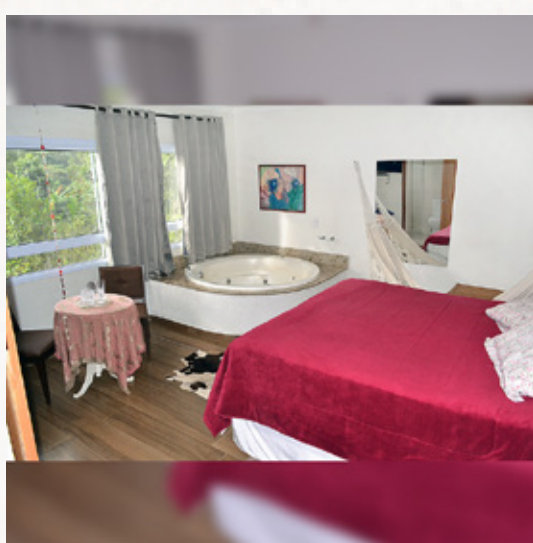
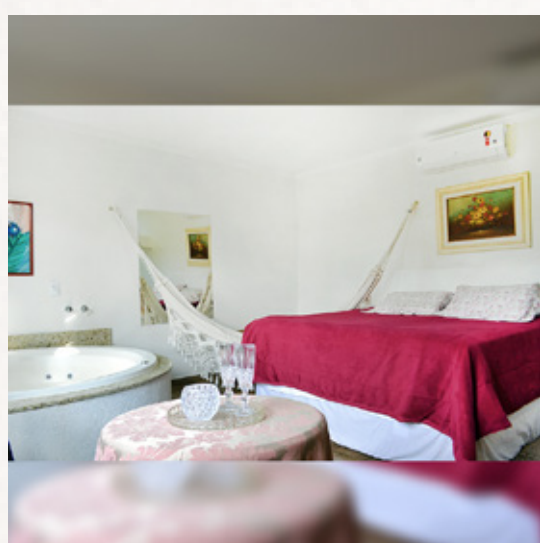

Pessoas: 4



Configurações de camas:

opção 1



opção 2

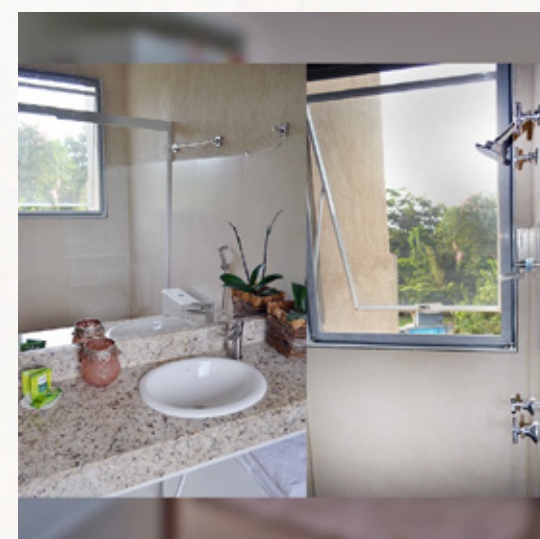

Suíte com varanda, hidro  
e vista para a piscina e a serra.

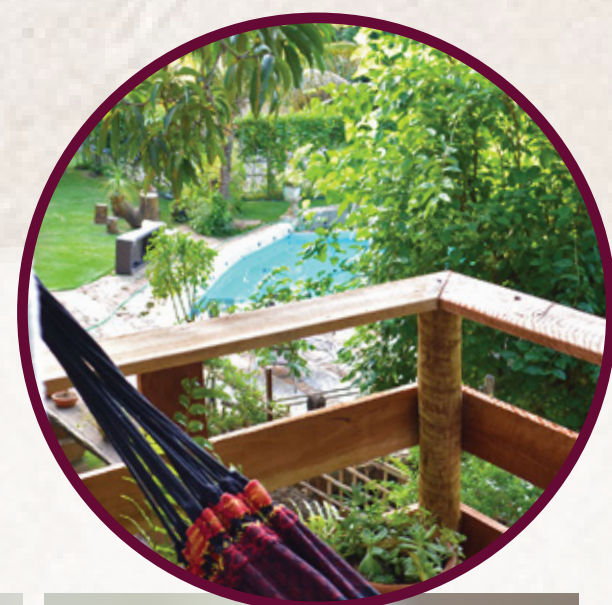

## Suíte #12

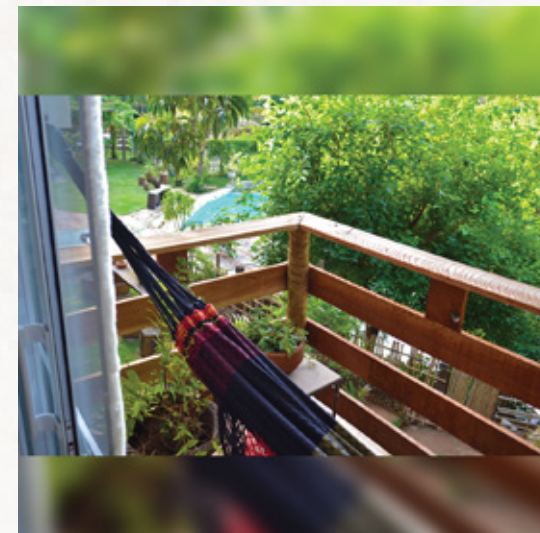
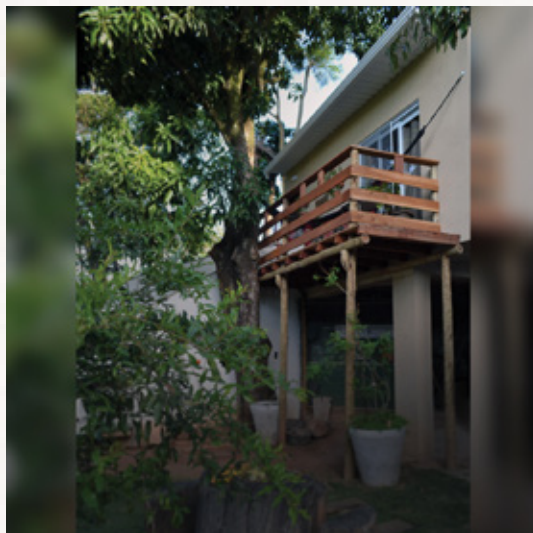
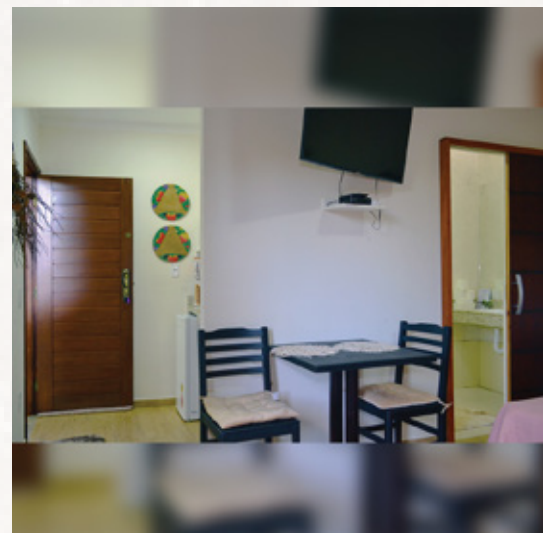
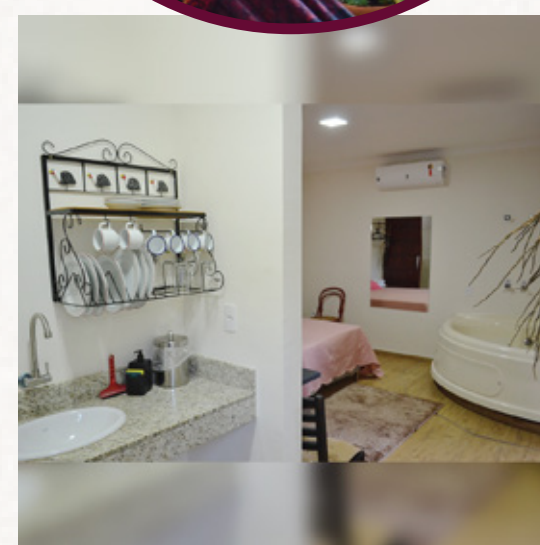
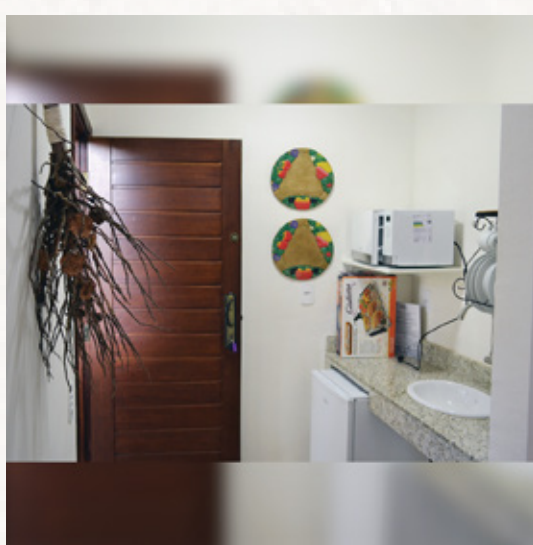
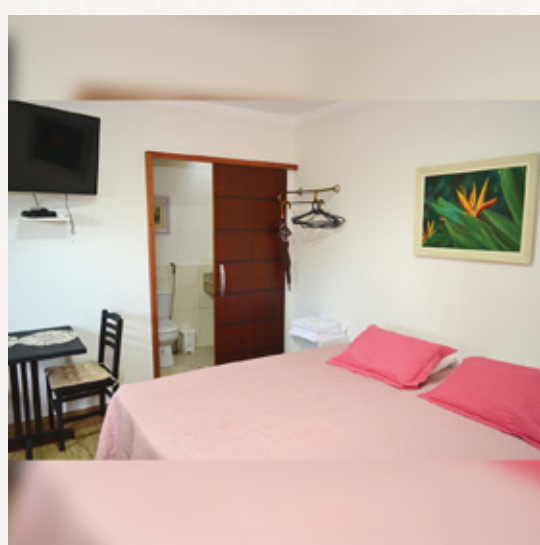
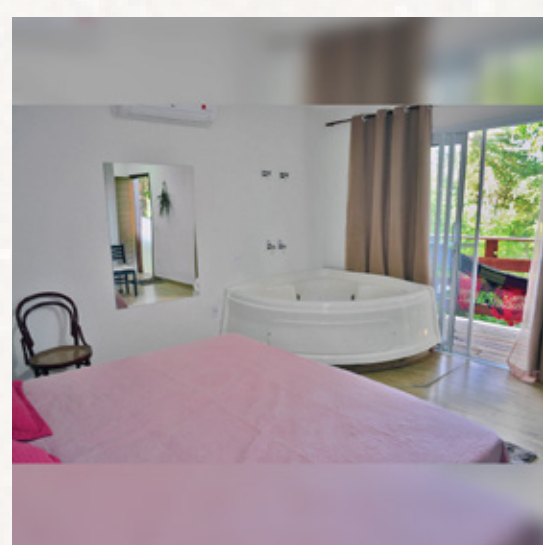

Pessoas: 4



Configurações de camas:

opção 1



opção 2

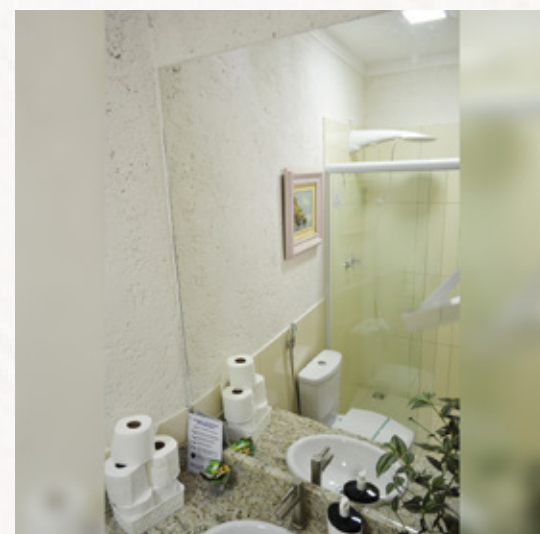
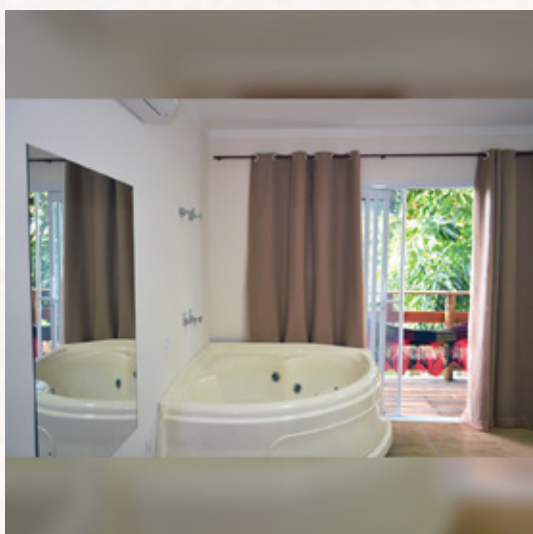

Pousada  
Recanto  
da Estação



# Informações Importantes.

Ambiente familiar para descanso e tranquilidade.

## Horários

- Check-in a partir das 13h e check-out até as 11h
- Café da manhã é servido das 7h às 10h
- Nosso portão fecha às 23h.
- Não temos portaria 24 horas
- Na chave do seu apartamento fica um controle do portão para que possa transitar à vontade
- Arrumação de quarto: somente se solicitado a um funcionário dentro do período das 8h às 12h.

## Utilização de equipamentos eletro/eletrônicos

- A voltagem em todas as tomadas da pousada é **220v**.
- Apenas som ambiente nos apartamentos e áreas compartilhadas.
- Não nos responsabilizamos por eventuais danos em aparelhos ocasionados

## Regras comportamentais

- A pousada tem apenas quartos para não fumantes. Temos área externa para fumantes.
- Fumar dentro do quarto incide multa de R\$ 500,00.
- Proibido qualquer tipo de barulho após as 22h.
- Panelas e utensílios da cozinha compartilhada devem ser lavados após o uso.
- Crianças devem estar sempre acompanhadas nas áreas externas e principalmente na piscina onde fica terminantemente proibida a permanência de crianças sem acompanhamento.
- Lixo orgânico e reciclável: colocar nos locais indicados.
- Lixo do banheiro: nas lixeiras, favor não jogar no vaso.

**A 6 km de Águas da Prata os pontos turísticos com cachoeiras são abundantes!**

**A estadia perfeita para sua aventura!**



**Reserve** um tempo para **você**, se **conectar** com a **natureza**.

**Viva!**  
Experiencie  
o **agora**.



Pousada  
*Recanto*  
da Estação

## Quer saber sobre a disponibilidade de datas e acomodações?

Acesse o nosso site e escolha a sua acomodação preferida!

[site](#)

Ainda ficou com alguma dúvida?  
Acesse a sessão de perguntas frequentes.

[#FAQ](#)

*“Obrigado e  
tenha uma ótima  
viagem!”*

♥ *Equipe Pousada Recanto da Estação*